Saint-Marc-Jaumegarde

Département des Bouches-du-Rhône

Zonage d'assainissement collectif et non collectif

4 - Zonage d'assainissement

Caporal.i Conseils

L'environnement au coeur de votre projet

Agence Provence : 22, lotissement les Oliviers
13109 SIMIANE- Collongue - Mail : hcaporal@gmail.com

Siège : 136, chemin de Redon - 82100 CASTELSARRASIN
Tél. 06 78 33 24 04 - Site Web : http://caporaliconseils.com

Date	13 mars 2017
Nom du fichier	P14 SCA SMarc 03-2017.cdr
Échelle	0 50 100 m

Légende

Assainissement collectif existant

- Zone d'assainissement collectif

Assainissement collectif futur

- Zone d'assainissement collectif futur

Assainissement non collectif
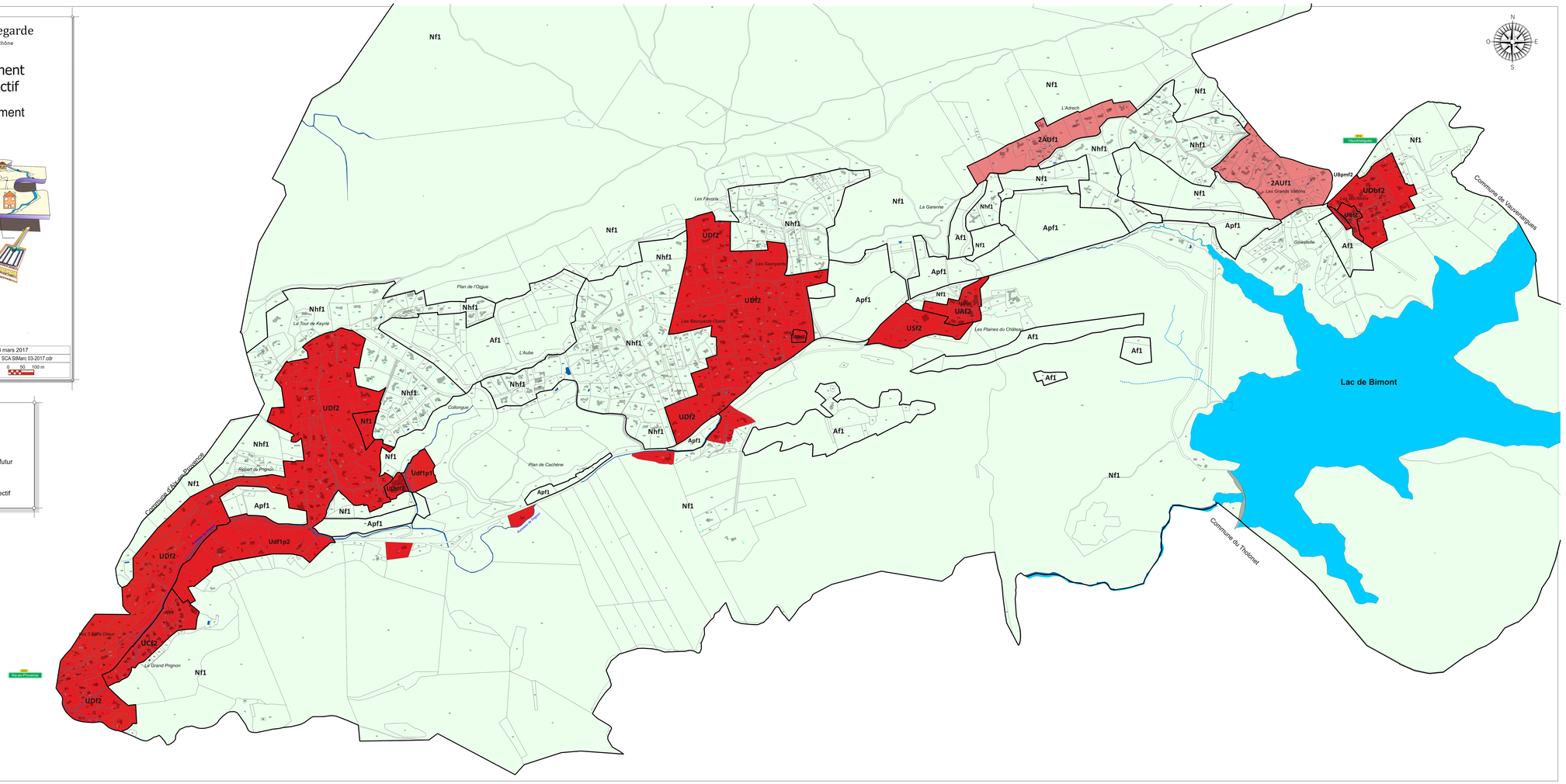
- Zone d'assainissement non collectif